

好奇心のとびらを開いて、たんけん あそぼう! まなぼう! たいけんしよう!

# こうち探検ミュージアム

Vol.106  
11.12月  
2024年  
11月1日発行

もくじ

- 03 こうち探検ミュージアムまっぷ
- 04 高知県立美術館
- 05 高知県立坂本龍馬記念館
- 06 横山隆一記念まんが館
- 07 高知県立歴史民俗資料館
- 08 高知県立のいち動物公園
- 09 香美市立美術館  
高知県立森林研修センター・情報交流館
- 11 高知県立雨宮ヶ峰森林公園
- 12 砂浜美術館
- 13 高知県教育委員会

三館連携企画  
2024年11月9日(土)〜2025年1月5日(日)  
生誕2000年河田小龍  
〜激動期への眼差し

高知県立坂本龍馬記念館  
龍馬に世界を教えた男  
生誕2000年  
令和6年(2024)10月23日(日)  
令和7年(2025)11月15日(日)  
9:00-17:00 (入館料16,000円)



高知県立歴史民俗資料館  
土佐の人々とのつながり  
100TH ANNIVERSARY SHORYO  
令和6年(2024)11月1日(土)  
令和7年(2025)11月5日(日)  
9:00-17:00 (入館料16,000円)



高知県立美術館  
激動期への眼差し  
令和6年(2024)11月9日(土)  
令和7年(2025)11月5日(日)  
9:00-17:00 (入館料16,000円)



小龍と  
いっしょに  
幕末・明治の文化を  
探検しよう!

しょうりょうさん ©柴田ケイコ



3館をめぐるスタンプラリー! /  
美術館、龍馬館、れきみんの3館すべての小龍展  
をめくった方には「柴田ケイコさん画 小龍さん  
ステッカー」をプレゼント!

高知県立美術館  
THE MUSEUM OF ART, KOCHI  
※本展および館情報については4ページをごらんください。

幕末の絵師・河田小龍を  
美術館・龍馬館・れきみんの  
3館で大紹介!  
小龍の世界を探検だ!!







東部エリア

- 1 室戸ドルフィンセンター
- 2 国立室戸青少年自然の家
- 3 キラメッセ室戸美術館
- 4 北川村立中岡慎太郎館
- 5 北川村「モネの館」マルモットン
- 6 安芸市立歴史民俗資料館
- 7 安芸市立書道美術館
- 8 高知県立芸芸天文学習館
- 9 絵金蔵
- ★ 10 高知県のいち動物公園
- 11 財団法人龍河洞保存会
- ★ 12 高知県立森林研修センター・情報交流館
- ★ 13 香美市立美術館
- ★ 14 香美市立やなせたかし記念館
- ★ 15 高知県立市野ヶ峰森林公園
- 16 ゆとりすとパーク
- ★ 17 高知県立埋蔵文化財センター
- ★ 18 高知県立歴史民俗資料館

高知市エリア

- ★ 19 高知県立牧野植物園
- ★ 20 高知県立美術館
- ★ 21 公益社団法人桂水旅館
- ★ 22 高知県立坂本龍馬記念館
- ★ 23 わんぱくこうちアニマルランド
- ★ 24 高知市立自由民権記念館
- ★ 25 横山隆一記念まんが館
- ★ 26 高知県立文学館
- ★ 27 高知城懐徳館
- ★ 28 高知みらい科学館(オーテピア5F)
- ★ 29 高知県立図書館(オーテピア高知図書館)
- ★ 30 高知市民図書館(オーテピア高知図書館)
- ★ 31 高知こどもの図書館
- ★ 32 高知県立高知歴史博物館
- ★ 33 高知市田山内家下屋敷長屋展示館
- ★ 34 高知県立公文書館
- ★ 35 高知市立龍馬の生れたまち記念館
- ★ 36 高知市春野郷土資料館

西部エリア

- ★ 37 いの町の博物館
- ★ 38 佐川立佐川地質館
- ★ 39 佐川立青山文庫
- ★ 40 越知町立横倉山自然の森博物館
- ★ 41 黒潮工務(黒潮本陣)
- ★ 42 中土佐町立美術館
- ★ 43 カリスト学習館
- ★ 44 靖原町歴史民俗資料館
- ★ 45 四万十町立美術館
- ★ 46 西土佐環境・文化センター四万十楽舎
- ★ 47 砂浜美術館・大方あかつき館
- ★ 48 四万十市郷土博物館
- ★ 49 トンボ王国・あきついお(四万十川学遊館)
- ★ 50 ジョン万次郎資料館
- ★ 51 土佐清水市立車貝貝貝展示館海のギャラリー
- ★ 52 高知県立足摺海洋館
- ★ 53 足摺海産館・海中展望塔
- ★ 54 宿毛市立宿毛歴史館
- ★ 55 すさきまちかどギャラリー
- ★ 56 津野町吉村虎太郎邸
- ★ 57 四万十イロチョウの森ネイチャーセンター

# わくわく探検に出発しよう!

私たちの高知県には、先人たちが残してくれた自然や文化、歴史の宝ものがいっぱいあります。ここでご紹介する施設は、そんな宝ものとあえるワクワク体験学習館。好奇心のとびらを開くと、たくさんの驚きや発見が、きっと、みなさんを守っています。



ホームページでも見られるよ!! <https://www.tanken-m.net>  
**Tm** 探検ミュージアム連携地域：こうち・わかやま

★マークの施設は本文に詳しく紹介しています。紹介の施設は発行月によって一部変わります。■本文の情報ならびに写真は、各施設の学芸員さんおよびスタッフの方より提供されています。●©阿アドブレン 2008 本誌掲載の記事、写真等の無断複製・複製・転載を禁じます。  
 ■「こうち探検ミュージアム」は、本誌広告枠に掲載されている企業・団体様等の協力(広告料)により運営されていますが、広告の内容と、本文枠で紹介の各施設・機関等とは、なんら関係はありません。広告についてのお問い合わせ等は、発行元の株式会社アドブレン(☎088-884-3500)までお願いします。

**ご注意!**  
 新型コロナウイルス感染拡大防止のため、イベントの会期や内容が変更になる場合があります。お出かけの際は、事前に各施設のHPやお電話にて最新情報をご確認ください。

# 高知県立美術館

〒781-8123 高知市高須353-2  
tel.088-866-8000 fax.088-866-8008  
https://moak.jp/



- 開館時間/午前9時～午後5時  
(入場は午後4時30分まで)
- 休館日/年末年始(12月27日～1月1日)
- 観覧料 / 一般……970(290)円  
(コレクション展) 大学生……260(200)円  
高校生以下……無料

※可成り観覧料2,600円(1日団体割引100名以上)  
※本館展覧は予約制です。  
※障子紙、障子屏風、障子襖等の複製品は、複製の旨を明記し複製料を申し渡す必要があります。高知県立美術館より複製品を制作し販売しております。



## イベント・インフォメーション

11月9日(土)～2025年1月5日(日)  
三館連携企画 生涯200年  
河田小龍—激動期への眼差し  
●展示室B・C  
●一般1,200円、大学生850円、  
高校生以下無料

11月9日(土)～2025年1月5日(日)  
石元泰博・コレクション展  
雪のシカゴ 前期  
●展示室B  
●石元泰博展示室

11月9日(土)～2025年1月5日(日)  
コレクション・アラカルト④  
新収蔵品など ●展示室A

開催中～12月8日(日)  
コレクション・テーマ展  
日和崎専夫 ●展示室D

高知県立美術館開館記念日イベント  
嵐前夜の水パシャパシャ!  
荒木優光とコンタクト・ゴンゾの  
中庭サウンドカーニバル  
●11月3日(日・祝)開演19時  
●前売1,000円、当日1,200円  
●小学生以下無料  
●美術館1階画廊

ポルトガルの新鋭振付家  
マルコ・ダ・シウヴァ・フェレイラ  
CARCAÇA(カルカサ)  
●11月20日(水)開演19時 ●美術館ホール  
※くわしくはHP / moak.jp

●開館時間/午前9時～午後5時  
(入場は午後4時30分まで)  
●休館日/年末年始(12月27日～1月1日)  
●観覧料 / 一般……970(290)円  
(コレクション展) 大学生……260(200)円  
高校生以下……無料



▲河田小龍(新演義美人図)安政元年(1854)、高知県立美術館蔵



▲河田小龍(文楽中座巻首松竹図)  
文久元年(1861)、  
個人蔵・高知県立美術館寄託



▲河田小龍(流木舟乗舟遊島之図)明治23年(1890)頃、個人蔵

小龍は今から200年前、高知に生まれました。  
幼いころから絵が上手で、見たものや聞いたことをリアルに描くことが得意でした。そのため、土佐清  
水から漁に出て漂流し  
た後、アメリカに渡っ  
たジョン万次郎から聞  
いた外国の様子を描い  
たほか、人物、風景、動  
物、仏像、船や建物：  
は、小龍に描けないも  
のではない!—と思える  
ほどです。さらに学問  
が大好きで、世の中の  
流れを読むことができ

三館連携企画  
生涯200年  
河田小龍  
—激動期への眼差し—  
深掘りするほどタダ者ではない絵師、それが河田  
小龍は今から200年前、高知に生まれました。



▲河田小龍肖像写真  
個人蔵

る知識人でした。日本の海防について坂本龍馬にア  
ドバイスをしたことは有名です。  
今でも高知には小龍の作品がたくさん残ってい  
ます。古いお家ではふすまの絵を小龍が描いている  
ことも、そのような意味で、小龍は私たちに与つて  
もつとも身近な絵師のひとつでもあります。  
この秋は、そんな小龍を龍馬、歴史、美術を  
専門とする三つのミュージアムで紹介し、3館すべ  
てをめぐるれば、あなたも小龍博士になれるかもし  
れません。

モノづくりで、  
ともに未来へ

創業1947年  
モノづくり77年  
一歩一歩創へ

Matsumuraは  
存在価値のある企業をめざし

3社7工場の専門性を生かした独自の技術や感性を突き詰め、総合力で製品価値創造を追求。

MGM  
Matsumura Group for Good Metal working

株式会社松村鉄工所

■本社工場 ■繁盛工場 ■美良布工場 ■岡山工場  
高知県南国市市街町中島378-11  
Tel.088-866-5525 Fax.088-866-7013  
URL : http://www.maic.co.jp  
E-mail : maicinfo@maic.co.jp  
《松村グループ》  
高須工業株式会社 ■本社工場 ■片山工場  
MGM大阪事務所・インドネシア





▲記念館全景

〒781-0262 高知県高知市浦戸城山830  
tel. 088-841-0001 fax. 088-841-0015  
https://ryoma-kinenkan.jp

- 開館時間／午前9時～午後5時  
(最終入館は午後4時半)
  - 休館日／なし
  - 駐車場／無料(普通車42台、バス4台 ※大型は2台)
  - 観覧料／一般…700円(展示替期間は500円)  
高校生以下………無料
- ※20名以上の団体は特別  
※身体障害者手帳・精神障害者保健福祉手帳・療育手帳・障害者手帳・高齢者手帳・結婚者手帳所持者や介護者1名及び高知県高知市手帳所持者は無料



イベント・インフォメーション

11・12月の催し 子ども向け

11月15日(金)～17日(日)  
龍馬まつりin記念館

11月16日(土)  
龍馬のイラストを描いてみよう

高知市の造形教室の方を講師にお招きし、龍馬のイラストを描くワークショップ。イラストは当館で展示します。  
※申し込み要、参加費無料(要観覧料)

11月17日(日)  
第51回龍馬まつり

●桂浜公園にて10時～

12月8日(日)  
土佐和紙紙すき体験とクリスマスカードづくり

土佐和紙井上手通き工房の方を講師に、土佐和紙の紙すき体験と、和紙でクリスマスカードづくりを行います。

※申し込み要  
参加費700円  
(要観覧料)

▶クリスマスカード  
(画像はイメージです)

※各イベントついて、くわしくはHPをごらんください。



▲なりきり龍馬体験／次回は子どもサイズもあるよ!



▲しゅうりょうさん  
▲柴田ケイコ

11月は龍馬月間!  
家族みんなで龍馬記念館へ!!  
11月15日はどなたも入館無料だよ!

11月15日は坂本龍馬の誕生日であり、龍馬記念館の開館記念日です。それを記念して、11月15日は、どなた様も入館無料です。また、龍馬まつりin記念館など楽しいイベントも盛りだくさん。

●「龍馬まつりin記念館」11月15日～17日  
期間中は、紋服と袴を着られる「なりきり龍馬体験」エキストラ!があるよ!

●16日は、月1ワークショップ「龍馬のイラストを描いてみよう」を開催!

●17日は、「りょうまカルタ大会や、内原野陶芸教室のサンドブラスト体験に参加できます。

年に一度の龍馬まつりに遊びに来てね!  
※申し込みなどの詳細は当館HPをご確認ください。

●「生誕200年 河田小龍  
―龍馬に世界を教えた男―」

10月23日(水)・12月15日(日)開催  
河田小龍は、ジョン万次郎から聞き取った海外の話を、『源流紀行』にまとめたことで知られており、そこで知った海外の事情を通して、坂本龍馬に世界を教えた人物でもあります。本展は興立美術館 興立歴史民俗資料館 当館の3館が連携した特別展です。

期間中は、柴田ケイコさんの描いたしゅうりょうさんのイラストを探そう、かくれ小龍さんを探そう!や、小龍展開催中の3館をめぐるスタンプラリーを開催。みなさんも、3館のスタンプを集めて、柴田ケイコさん描きおろしの「しゅうりょうさんイラスト」のステッカーをゲットしよう!

生姜

知って得する  
しょうがの秘密?

Q&A  
2

お寿司に生姜(ガリ)が付いているのはなぜですか?

ガリには口の中に残っている後味をリセットする効果があり、脂の多いネタや濃い味のネタを食べた後にガリを食べることで、次のネタの味を十分に味わうことができます。昔は食中毒を防ぐ目的でも食べられていました。



共に創るしあわせ!  
株式会社あさの  
香美市土佐山田町南町1-5-25  
TEL.0897-53-2504  
https://shouga.jp  
●工場／香美市、四万十町  
●事業所／高知市  
●営業所／東京・大阪・横浜



# よこやま しょうい さん むん かん 横山隆一記念まんが館

〒781-9529 高知市九反田2-1 高知市文化プラザかるぼーと内  
tel. 088-883-5029 fax. 088-883-5049  
https://www.kfca.jp/manganokan/



▲館入り口のフクちゃん。握手をするとごあいさつもしてくれるよ。

- 開館時間 / 午前9時～午後6時
- 休館日 / 毎週日曜日(祝日は開館)  
年末年始(12月28日～1月4日)
- 駐車場 / 200台(30分150円)
- 入館料(常設展) / 一般……410(320)円  
高校生以下……無料

※( )は団体割引料金(20名以上) ※企画展観覧料は別途  
※65歳以上、身体障害者手帳(1、2級)、療育手帳及び精神障害者  
保健福祉手帳も持ち合わせの方への介護者(名は200円)



## イベント・インフォメーション

開催中～12月1日

### 「フクちゃんとフクちゃん はぎまの時代」

- 月曜休館(振替休日・祝日は開館)
  - 9時～18時(企画展最終入場17時半)
  - 一般500円、高校生以下無料
  - ※65歳以上、身体障害者手帳(1、2級)、療育手帳、精神障害者保健福祉手帳所持者とその介護者1名は250円
  - ※企画展観覧者は、常設展示観覧可 ※20名以上の団体割引(400円)あり
  - 主催 / 高知市・横山隆一記念まんが館
  - 主管 / 公益財団法人高知市文化振興事業団
- ※イベントについて、くわしくは当館HPをごらんください。

「フクちゃん」と「フクちゃん はぎまの時代」  
横山隆一さんは高知市出身で、今から90年ほど前の昭和時代の初期から平成時代の初めにかけて活躍したまんが家です。特に昭和の前半には、大人も子どもも有名でしたが、知っている「フクちゃん」というまんがで有名な方が知っている「フクちゃん」は今のちいかわやアンパンマンのようにだれもが知っているまんがでした。そんなフクちゃんのことや、横山隆一さんの仕事や趣味を、しばしば紹介しているのが、横山隆一記念まんが館です。

今回は、太平洋戦争が終わった1945年から1955年までの10年間を描かれた「フクちゃん」に注目し、当時の手書き原画や雑誌、書籍を展示します。戦争が終わって日本中に食べる物や物資が少ない中でも、人々は情報を求めていました。当時はまだ、インターネットやテレビもない時代。新しい情報

報は、新聞、雑誌、ラジオから手に入るものだけでしたが、新聞、雑誌に使う紙も不足していたので、たくさんさんの情報は手に入りませんでした。そのような状況の中で、「フクちゃん」は人々にあつて特別な存在になりました。限られた大切な情報のせる新聞や雑誌の中に「フクちゃん」は登場し、戦争で住む所も食べる物も十分でなかった時に、元気を与えてくれました。まんがの中で自由に遊んだらいいなずらをしてたり、自分たちと同じような生活をしているフクちゃんを見て当時の人たちは同じ思いになり、楽しんでいただけありません。

今から80年近くむかしの出来事について、「フクちゃん」とその仲間たちが教えてくれると思います。内容は少しむずかしいことが多いと思いますが、昭和の時代について知る事ができるので、みなさんませひご来場ください。

## 職場、店舗、公共施設の衛生管理に。拭くだけの除菌シート!!



MYWET 除菌シートは、拭くから清潔!!



使用方法はYouTubeにて動画配信中

- 手指のふき取りに
- テーブル、イス、ドアノブ、スイッチ、手すり、電話機などの除菌に!!
- 衛生管理は、使い捨てのウエットシート!!



★お買い求めは、最下層の展示場で  
**三郎経業株式会社**  
化粧品販売部(1989年)

本社 / 〒781-1111 高知市土佐市北地2424-7  
TEL.088-854-0521 FAX.088-852-2170  
https://www.sanshoshigy.jp



〒783-0044 高知県南国市岡豊町八幡1099-1  
 tel.088-862-2211 fax.088-862-2110  
<https://www.kochi-rekimin.jp>



- 開館時間 / 午前9時～午後5時  
 (入館は午後4時30分まで)
- 休館日 / 年末年始(12月27日～1月1日)
- 観覧料 / [通常展のみ開催時]……一般470(370)円  
 [企画展開催時(通常展含む)]……一般520(420)円  
 いずれも高校生以下……………無料  
※特別展は別途定めます ※(14)団体割引料金(20名以上)



**くらしのなかの美術**

「掛軸」を見たことがあるでしょうか。  
 昔ながらの家の日本間には、床の間という掛軸をかける場所があり、季節や好みに応じて掛軸をおかえることができました。最近のお家は床の間にないことが多く、本物の掛軸は見たことがないという人も多いかもしれませんね。  
 そのほかにも日本間には、部屋や空間を仕切る「衝立」や「ふすま」「屏風」など、絵画の居場所がたくさんあります。  
 今回の展示では、幕末から明治にかけて、土佐で活躍した絵師である河田小龍(こうりゅう)の作品を中心に、かつて、土佐を生きた人たちの暮らしを彩ってきた絵画などを紹介します。

## イベント・インフォメーション

**11月1日(金)～2025年1月5日(日)**  
**三館連携企画 生誕200年**  
**河田小龍-土佐の人々とのつながり**  
 幕末から明治の土佐を代表する絵師、河田小龍の生誕200年を記念して、県立坂本龍馬記念館、県立美術館、県立歴史民俗資料館の3館が連携して開催します。絵師であり、知識人でもあったマルチ面人小龍を知りつくす、またとない機会です。



▲河田小龍(横軸(義経千本桜・加賀見山田御殿)) (部分) 当館蔵

**関連企画 12月7日(日) ●13時30分～15時**  
**三館連携 記念講演会**  
**「舞台は回る、激動の時代の美術(仮題)」**  
 ●講師 / 木下直之氏(静岡県立美術館館長)  
 ●会場 / 坂本龍馬記念館・新館1階ホール

小龍が活躍した時代は、美術にとっても「激動」の時代でした。幕末から維新期に、何が舞台から退き、何が新たに登場したのか、文化の脈絡についてお話いただきます。  
 ※お申し込みは坂本龍馬記念館へ(11/1～予約開始)

**11月23日(土)、2025年1月3日(日)**  
**ミュージアムトーク**  
 展示室で学芸員がお話します。  
 ●14時～14時30分  
**2025年1月2日(土)・3日(日)**  
**れきみんのお正月**



▲河田小龍(西江春望) 個人蔵



▲河田小龍(個人形図) 坂本龍馬記念館所蔵

**お気に入りの景色をくらしのなかへ**

高知市の五台山のふもとに吸江という場所があります。河田小龍の生きた時代、浦戸灣を臨む吸江は、とても景色の良い場所として土佐の人々に愛されていました。いまでもお気に入りの景色を写真に撮ったり、その写真を部屋に飾ったりして楽しむことがありますが、写真のない時代は、絵師が描いた景色を、掛軸や屏風にして、部屋に飾ることがありました。吸江は人気があったので、たくさんの作品がいまも残っています。小龍の作品を通じて、いまよりもう少し、くらしの身近にあった美術の世界を楽しんでいただきたいと思えます。

## 入試要項 配布中

▶中学入試 2025年 2月15日(土)・16日(日)

ご希望の方は 土佐中学校までご連絡下さい。



**土佐中学校** TEL.088-833-4394  
<https://www.tosa.ed.jp/>

高知市立歴史民俗資料館

# 高知県立のいち動物公園

〒781-5233 高知県香南市野市町大谷738  
tel. 0887-56-3500 fax. 0887-56-3723  
https://www.noichizoo.or.jp/



▲お父さんやお姉さんに運ばれるビーバーの子ども

- 開園時間 / 午前9時30分～午後5時  
(入園は午後4時まで)
- 休園日 / 毎週月曜日(祝日の場合は翌日)  
年末年始(12月29日～1月1日)
- 入園料 / 一般・高校生以下...470(370)円  
18歳未満・高校生以下...無料  
※( )は団体観覧料(20名以上)  
※年間入園券1570円もあり



## イベント・インフォメーション

### 11月2日(土)～4日(月)連続 開園記念イベント2024

- 11月2日(土)～4日(月・振替)  
スマホでクイズラリー+スマホでアンケート+ヤムヤムマルシェ
- 11月2日(土)  
「のいち de どうぶつ体操」  
いっしょに体操してみよう!  
～アメリカビーバー編～
- 11月3日(日・祝)  
①江戸家鴉八さんによる  
「動物ものまねライブ」  
②「羽ばたく折り紙をつつてみよう!」

- 11月4日(月・振替)  
①「～のいちとボルネオをつなぐ～」  
マレーグマファンあつマレー第2弾!  
ボルネオ島のBSBCC(ボルネオ  
マレーグマ保護センター)と中継も!
- ②「タッチングボール」  
オオグンクムシやヤドリカとふれあえます。  
※くわしくはHPをごらんください。

※これまで無料開放していた11月3日の開園記念日は、入園料が必要となります(18歳未満・高校生以下の方は無料)。

### 11月23日(土)祝 どんぐり感謝祭2024

どんぐりを使った遊びやスタンプラリー、苗木の配布などを行います。  
●13時30分～15時

※イベントについて、最新情報は当館HPをごらんください。

### 毎月第1日曜日 ●13時20分～ 園長と散歩

園長といっしょに園内を巡るツアー。  
受付12時30分～先着20名様  
※11月はお休みします。



### 毎月第2日曜日 ●13時～ 動物園の裏側探検

ふだん見られない動物園のバックヤードをスタッフがご案内。受付12時～先着20名様。 ※中止の場合もありますので、HPをご確認ください。

### 11月16日(土)・12月21日(土) のいち de どうぶつ体操 いっしょに体操してみよう!

お子さんから大人の方まで体を動かしながら動物について楽しく学べます。  
11/16は「ヤブイヌ」、12/21は「ツメナシカワウソ」です。 ●13時30分～



**ビーバーの赤ちゃん、今年は3頭誕生!**  
今年の4月13日、アメリカカビーバーに3頭の子どもが生まれました。父親ソラと母親「あけび」の間には、一昨年に2頭、昨年にも2頭の合計4頭の子どもが生まれていて、今回初めて3頭生まれました。また、母親「あけび」・父親「ソラ」にとつて3回目の繁殖ということでも、子育てにもすつかり慣れた様子です。アメリカカビーバーは、かじり倒した木や枝などを集めて水中に巣を作り、家族で生活します。昨年に生まれた姉の「ラン」



▲大好きなサツマイモを食べているビーバーたち

とマンも3頭の世話にとっても協力的で、3頭が初めて展示場のプールで泳いだ時には心配なか子どもたちを泳げない姿が見られました。泳ぎがぎこちなかった子どもたちも、家族のサポートもあって今度は上手に泳いだり、潜ったりと巧みな泳ぎを見せてくれました。子どもたちの愛称は「来園のみなざんに投票しただけ」。「ジャム」「バター」「チーズ」に決定。3頭は見分けが付きにくいので、一部の毛を刈ってわかりやすくしています。尾の付け根はジャム、左うしろの足は「バター」、毛を刈っていないのが「チーズ」。7頭となったビーバー1家は、さまたま姿を見せてくれています。ぜひ会いに来てくださいね!

## 「ファン」づくりしてますか?

Marketing Support

コミュニケーションする  
パッケージ デザイン

「らしさ」  
伝える

ブランディング

理解 共感  
一貫性 信頼

Brand Identity  
Design System  
Brand Naming  
Brand Logotype  
Brand Character

**ADC**  
Advertisement & Design / Creative work  
株式会社アドブレン  
〒780-0823  
高知市薬師町8-21  
TEL.088-884-3500





〒782-0041 高知県香美市土佐山田町262-1プラザハ王子2F  
tel. 0887-53-5110 fax. 0887-53-5498  
http://www.city.kami.jp

- 開館時間/午前9時～午後5時  
(入館は午後4時30分まで)
  - 休館日/月曜日(祝日の場合は翌日)  
年末年始(12月27日～1月5日)  
資料展示替等期間
  - 入場料/一般310円(20名以上の団体150円)  
高校生以下無料
- ※特別展は別途定める ※長身手帳所持者150円、障害者手帳所持者と介助者1名は無料 ●年報/150円(1,500円)

|                       |
|-----------------------|
| 香美市立美術館<br>センター ● 王子宮 |
| JR土佐山田駅               |
| ●市立図書館                |
| 香南国市 ● 山田高校           |
| 香美市役所 ●               |

遊びをあらわした版画 また山脇信徳の「さあち料理」の作品などがあり、その他にも美しいパリの風景や、昔の高知の風景などが描かれた絵があります。

展覧会初日は、どなたも無料で入館できる無料Dayと

「きれいな絵」リニューアル記念事業」

当館は、土佐山田町立美術館としてオープンしましたが、それから12年後に市町村合併により香美市立美術館になり、今年開館30周年をむかえます。30年たつと、さすがに美術館の床や壁も大分いたみや汚れが目立つようになり、今年新しくリニューアルオープンにこぎつけました。

そこで、これまで美術館にあまり来たことがなかったような人にも、もっと美術館を身近に感じてもらえるような、きれいな絵を集めた企画展を開催することにしました。

本展は、だれが見ても楽しめるような、きれいで親しみやすい絵を、高知県立美術館からお借りし、さらに当館の収蔵作品と合わせて見てもあります。その中には、山本昇雲の今すぐたの絵シリーズの美人画や、昔の子供の

「きれいな絵」リニューアル記念事業」

なつていきますので、この機会にぜひおいでください。

「きれいな絵」は、大人から子供までみんなが気軽に楽しめます。開館からこれまでの30年間にはいろいろな展覧会が開かれてきましたが、これからはみなさんに喜んでいただける美術館として歩んでいきたいと思っています。

イベント・インフォメーション

11月2日(土)～12月22日(日)

企画展  
「きれいな絵(リニューアル記念事業)」

- オープニングセレモニー:  
11月2日(土)10時～美術館ロビーにて開催
- 初日無料Day(全入場対象):  
11月2日(土)入場無料

※一般入場は式典終了後の10時30分から

香美市関連イベント企画  
11月2日(土)～10日(日)

土佐山田・あーとリンク vol.4

- ①カミュ展「見落とされたものを抱きしめる」
- 会場/かふえ&ぎやらりーぐらんま
- ②尾崎洋子展「あの時の話」●会場/ギャラリー樹下の会
- ③「内田貴裕の世界旅行展」●hako-hako(11時～18時)

※①②③とも入場無料、①②は各日10時～17時(期間中無休・最終日は16時まで)



▲タカハシユミコ(花菱)2005年  
▲山本昇雲(今すぐたの絵まきもの)1907年 木版 高知県立美術館蔵



▲片木太郎(潮から来た道)1992年

あーとリンク  
土佐山田・あーとリンク vol.4  
2014年 入場無料  
11/2(土)～11/10(日)

※開館: 10時～17時(期間中無休・初日は16時まで)  
会場: hako-hako(かふえ&ぎやらりーぐらんま) カミュ展「見落とされたものを抱きしめる」  
「ギャラリー樹下の会 尾崎 洋子 (あの時の話)」  
TEL. 0887-52-5104 (土佐山田・あーとリンク実行委員会)  
●会場中、hako-hakoにて(内田貴裕の世界旅行展)も開催(11:00-18:00)



# 高知県立森林研修センター情報交流館

〒782-0078 高知県香美市土佐山田町大平80番地  
tel. 0887-52-0087 fax. 0887-52-0097  
https://www.k-kouryu.net/



- 開館時間/午前9時～午後5時
- 休館日/毎週月曜日(祝日の場合は翌日)  
年末年始(12月29日～1月3日)
- 入館料/無料  
\*施設使用の際には必要な場合がありますので、お問い合わせください。



## イベント・インフォメーション

**11月17日(日)**  
情報交流館まつり  
「キッズフェス」

- 10時～15時 ●入場無料 ●予約不要

**12月1日(日)**  
「クリスマスリース作り」

年輪を使って、世界にひとつだけのクリスマスリースをつくらう！

- 10時～12時、13時～15時
- 参加費500円
- 各回先着30名
- 要予約 (11/2～受付開始)



**2025年2月16日(日)**

「きのこの駒打ち体験」

親子で参加して、きのこが生える原木(はだ木)をつくらう！

- 10時～12時、13時～15時
- 参加費 1家族はだ木1本 1,000円
- 各回先着10家族
- 要予約 (1/25～受付開始)



※イベントについて、くわしくは当館HPをご確認ください。



木の家具、その他楽しいメニューがいろいろあって、木の魚つり・輪ゴムでつぼう・モルック体験・木のペンダント・わなげ・間伐材の工作のごきり体験。

お祭りには、もの作りやゲームをしながら、木にふれ、木に親しむことができる「体験コーナー」、木で作ったおもちゃやアクセサリーなどが買える「販売コーナー」、おいしい食べ物がたくさんある「フードコーナー」など、大人にも子どもにも大人気のお楽しみがいっぱい！

●情報交流館まつり「キッズフェス」  
今年も、みなさんに大人気の情報交流館まつり「キッズフェス」が開催されます。



## 行楽の秋は、情報交流館へ!!

秋の深まりとともに、この森林研修センターの山々にはさわやかな風がわたたり、紅葉に染め上げられた森の木々はどれもきれいだ。秋の行楽シーズンは、ご家族やお友達といっしょに情報交流館に遊びに来ませんか？ 楽しいイベントをご用意して、みなさんのおとこをお待ちしています。



入場は無料です。小学生のみなさんも、秋の一日を自然豊かな会場で思いっきり楽しんでくださいな。  
※体験コーナーは一部有料の場合もあり

# Marketing Support

- 創業/1977年7月25日
- 【事業紹介】
- デザインシステム/マーク、ロゴタイプ等企画・制作
- 商品サポート/ネーミング、パッケージ等企画・制作
- プロモーション/広告計画、企画・制作、販売促進ツール企画・制作
- Web/ホームページ企画・制作
- 情報誌発行/文化施設紹介情報誌「こうち探検ミュージアム」

企業の、商品の、  
コミュニケーション  
できていますか？

Advertisement & Design / Creative work  
**株式会社アドブレン**  
高知市菜園町8-21 Tel.088-884-3500





▲記念の森広場

〒789-0583 高知県香美市土佐山田町平山  
指定管理者 一般社団法人 高知県山林協会  
tel.・fax 0887-57-9007  
<http://www.kochi-sanrin.jp/hoki/>

- 開園・開館時間／午前9時～午後4時30分
- 休園・休館日／年末年始（12月29日～1月3日）
- 駐車場／無料
- 入園料／無料

※キャンプ場・展示学習室を利用する場合は事前にお申し込みください。

高知市より国道32号にて約1時間ほどで着きます。



秋はみんんで、南喜ヶ峰森林公園へ!!

そろそろ紅葉狩りの季節ですね。こ森林公園にある花木の森の紅葉も見ごころになると、それはきれいに仕上がります。この秋は、ご家族やお友達といっしょに遊びにおいでませんか。楽しいイベントはもちろん、学びの体験もご用意しています。

●南喜ヶ峰フェスティバル

毎年大人気の「南喜ヶ峰フェスティバル」昆虫標本づくりや木工教室、紙のクラフト教室、ネイチャーゲーム体験、軽食販売などを予定しています。今年はそのに加え、災害についてのブースを設ける予定です。

森林公園のすぐ近くには、繁藤災害という大雨のあと大きな山くずれがおこった場所があります。毎年慰霊祭も行われて学習します。みなさんも、学校でいろいろな災害について学習していると思います。今回の南喜ヶ峰フェスティバルでは、この繁藤災害の資料などを展示します。そのほか、香美消防本部さんがAEDの使い方や心肺蘇生法を教えてくれたり、煙ハウスを用意して火事の際の逃げ方の体験



イベント・インフォメーション

11月10日(日) ●10時～14時

「南喜ヶ峰フェスティバル2024」

キャンプ場や学習展示館内に体験ブースや軽食ブースなどを設置。参加費等は各ブースでご確認ください。(小雨決行)

開催中～11月24日(日) ●9時～16時30分

「レンズが捉えた美しい蝶の写真展」

いの町在住の山本裕さんの蝶の写真展を展示。(入館無料)

12月8日(日) (小雨決行)

「mini Trail Jamboree in 南喜ヶ峰 2024」

園内に走るコースを設けます。詳細はHPをごらんください。申し込み締切は11月10日。

※イベント参加の方は申し込みのご連絡ください。

※詳細は、HPまたは事務所までお問い合わせください。また、定員に達している場合や、日程や内容に変更がある場合もありますので、お電話での確認をお願いします。



をできるようにしてくれます。また、南国警察さんは、白バイを走らせてきてくれます。乗車体験もできますよ！  
お山で秋の楽しいひとときをすごしながら、災害のときにどうするかをお友だちや家族と話すきっかけになればと思います。  
ぜひみなさんでお出かけください。

使って納得!! 一度セットしたらなかなかなくなる、150mのロング巻き!!

一度使えば実感できる ロング巻きTP。 トイレットペーパー

長持ち 3倍!! 通常のロール 50～60m ※シングル50～60m タワ25～30m

お客様に選ばれ続けて35年 おかげさまで大好評!!

SUN HONEY (サンハニー) 150m Long Roll Tissue

ニヨド製紙有限会社

- 長～く使えて、経済的。●取り替えの手間が省けます。●パルプ100%。
- 確かな品質。ふんわりソフト、破れにくく、吸水性も抜群。

★お買い求めはホームページをご覧ください。 <http://niyodoseshi.co.jp/>

〒781-1101 高知県土佐市高岡町甲1652  
Tel.088-852-0335 Fax.088-852-2726

高知県幡多郡黒潮町入野  
 (事務局所在地) 〒789-1911 幡多郡黒潮町浮線3573-5  
 tel.0880-43-4915 fax.0880-43-1527  
<https://sunabi.com>

- 開館時間/24時間  
 (事務局は午前8時30分～午後5時)
- 休館日/なし(事務局は年末年始)
- 入館料/なし  
 (ただしイベント時には協力金  
 300円をお願いすることあり)

※イベントの開催や日時・料金等について、  
 事前にお確かめのうえ、おでかけください。



イベント・インフォメーション

11月15日(金)～17日(日)  
**第30回 潮風のキルト展**

- 展示時間/10時～15時
- 会場/黒潮町・入野松原  
 (雨天時はふるさと総合センターで開催)
- 審査員/Patch-Work-Lifeさん

【プロフィール】

「あなたがパッチワークすれば、世界はもっと楽しくなる。」をテーマに、インテリアデザイナーとグラフィックデザイナーの目線で創りだすあたらしい「デザイン×パッチワーク」のカタチを発信しています。  
 ※中学生以上の方には300円の協力金を  
 お願いしています。

期間中の関連イベント

会場では、お華やオカリナの演奏会や、手作りのものが集まる小さな青空マーケット、いろいろなきれを切って、貼って、ハガキをつくるワークショップも。できあがったら、期間限定の松原ポストからお便りできます。この機会にぜひ大切なあなたへ、お手紙を書いてみてください。



※イベントについて、くわしくはwebで。  
 どんどん更新します。▶ <https://sunabi.com>

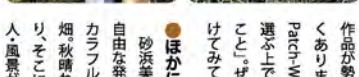

●ほかにどんな「作品」に出会えるかな？  
 砂浜美術館は、建物のない美術館です。訪れた人が自由な発想で作品を見つけ楽しむことができます。カラフルなきルトが並ぶ松原の前には、らっきょう畑。秋晴れの青空にぶかぶか小鳥のさえずり。そこに集い楽しむ人の笑顔。砂浜美術館の自然入風景がまるごと作品です。

シーサイドギャラリー 2024 秋  
**第30回 潮風のキルト展**

「らっきょうの花は咲いていますか？」秋が深まる11月、毎年事務局にはよく電話がかかっています。らっきょうの花は赤紫色のかわいらしい花火のようなかたまり。そんな花が咲く、秋の砂浜美術館で開催されるのが、潮風のキルト展です。全国各地から集

まった色とりどりのパッチワークキルトやクッションが、やわらかな木れ日の降りそそぐ松原にならびます。

●個性豊かなキルト作品が大集合！

パッチワークキルトは、小さな布をぬい合わせてつくりまします。布の柄をいかして組み合わせたり、大胆に、繊細に布を使って風景を描いたり、表現の可能性は無限大！毎年、一針一針想いのこもったステキな作品が勢ぞろい。だからこそ、1番を遊ぶのはやさしくありません。そんな審査をつとめてくださるPatch-Work-Life「パッチワークライフ」さんが、賞を選ぶ上で大切にしているのは「表現を楽しんでいること」。ぜひ、あなただけのお気に入りも会場で見つけてみてくださいね。

広告のお問い合わせ・お申込みは

Tel.088-884-3500

株式会社アドブレン

情報出版事業部

〒780-0823 高知市菜園場町8-21

Fax.088-884-3201





厚生労働省及び高知県教育委員会から業務委託されている支援機関です

# 若者サポートステーション

## 未来に向けてステップ!

**対象年齢** おおむね15～49歳

個人情報厳守しますので、ご安心ください。

相談はすべて

**無料**

ただし、体験活動などを行うときの費用は自己負担をお願いする場合があります。

高校・大学向けサポート

**修学支援**

高校・大学向けサポート

**就労支援****職場体験**40歳代の方には  
1時間当たり397円の  
利用者手当あり!

### 支援内容

**個別相談**担当者、臨床心理士、  
キャリア  
コンサルタント  
などの面談**学習支援**高校受験、  
高卒認定試験  
のサポート**就労支援**キャリアコンサルティング、  
面接練習、  
履歴書の書き方、  
求人検索など**各種セミナー**コミュニケーションセミナー、  
ビジネスセミナー、  
職場見学、  
職場体験、  
ボランティア等  
体験活動など**その他、訪問支援・送迎支援など**ハローワーク同行など、  
ご相談に応じて対応します**ひとりじゃない  
これからのことを  
いっしょに  
考えよう!****こうち若者サポートステーション**開所日：火曜日から土曜日 10:00～17:00  
〒780-8567 高知市新倉成375-1 高知県立ふくし交流プラザ**Tel 088-844-3411**saposute@pippikochi.or.jp  
https://www.kochiken-shakyo.or.jp/saposute/**すさき  
サテライト**開所日：月曜日から金曜日 10:00～17:00  
〒785-0013 須崎市西古市町1-24 高知県須崎総合庁舎3階  
Tel 0889-43-9004 / 080-1993-1768  
susaki-sapo@pippikochi.or.jp**はた若者サポートステーション**開所日：月曜日から金曜日 9:00～17:00  
〒787-0051 四万十市長岡田黒1丁目10番5号**Tel 0880-34-9100**

https://hata.support

**なんこく若者サポートステーション**開所日：火曜日から土曜日 10:00～17:00  
〒783-0002 南国市駅前町2丁目4-72**Tel 088-863-5078**nankoku-sapo@pippikochi.or.jp  
https://www.kochiken-shakyo.or.jp/saposute/**あき  
サテライト**開所日：月曜日から金曜日 10:00～17:00  
〒784-0007 安芸市寿町2-8 安芸市総合社会福祉センター2階  
Tel 0887-37-9767 / 080-1993-1767  
aki-sapo@pippikochi.or.jp**高知県教育委員会事務局****生涯学習課**〒780-0850  
高知市丸の内1丁目7番52号**Tel 088-821-4629**

高知県の自然・文化・歴史とてあう体験学習施設のごあんない

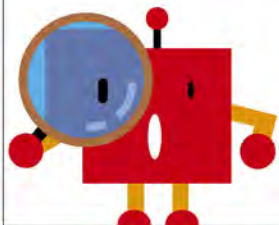
**こうち探検ミュージアム**

# 体調に異変を感じたら

～自分で検査、すばやく療養、医療機関のかかり方は？～

## 「新型コロナに感染したかも・・・？」と思ったら？

- 医療機関に行く前に
- ・あわてずに、症状や常備薬をチェック
  - ・国が承認したキットを用いてチェック



【陽性だった場合】

症状が軽い場合は、自宅等で療養を開始しましょう

【陰性だった場合】

症状がある場合のマスク着用や、手洗い等の基本的な感染予防対策を継続しましょう

- ・重症化リスクの高い方（高齢者、基礎疾患を有する方、妊婦など）や、症状が重いなど受診を希望される方は、医療機関に連絡しましょう

## 受診する際に、医療機関に連絡しましょう

医療機関、薬局、高齢者施設等に行く時は、感染対策を行いましょう

新型コロナウイルスは感染力が強いため  
高齢の方や、基礎疾患をお持ちの方を守るためにも

**マスクを着用しましょう**



## 発熱などの体調不良時にそなえて、準備しておきましょう

- ・**新型コロナ抗原定性キット**※

- ・**解熱鎮痛薬**

かかりつけ薬剤師・薬局にお気軽にご相談ください

※ 国が承認した「体外診断用医薬品」を選んでください  
「研究用」は国が承認したものではありません

市販の解熱鎮痛薬



- ・**電話相談窓口などの連絡先**

受診・相談センターなどお住まいの地域の相談窓口、「救急車利用マニュアル」

# 7 1 1 9（救急要請相談）

# 8 0 0 0（こども医療相談）など

生活必需品なども用意しておきましょう  
（体温計・日持ちする食料など）



受診・  
相談センター



救急車利用  
マニュアル





未来に  
生きる / 2つの力を伸ばそう!

認知能力

目に見える「学力」



+

非認知能力

自己肯定感

やり抜く力

自制心

主体性



非認知能力  
って?

この動画をチェック!



幼児歓迎!



秋の無料体験学習

対象 幼児(年少・年中・年長)

小学生・中学生

教科 さんすう・くご・えいご

算数(数学)・国語・英語

内容 学力診断テスト/2回の教室学習と家庭学習

※幼児、中学生については数値をお知らせいたしません。※幼児の多いご家庭のみです。

入会のご案内

入会金 5,500円(税込)

10/15~12/14  
11月  
12月  
8,800円(税込) 13,200円(税込)

※幼児2歳料 | 算数・英3歳料  
※幼児1歳料 | 国語・英3歳料  
※幼児未満コースはございません。  
※中学生の月謝はお問い合わせください。

読む力・考える力——伸びる学力

学研教室

幼児/算数・数学・国語/英語

10/15~12/14  
入会金 0円  
通常 5,500円(税込)  
キャンペーン実施中!

無料体験のお申し込み・お問い合わせは、  
こちらからお近くの教室へ

学研教室 検索



0120-114-154

祝休日を除く  
月～金 9:00～17:00

「学研教室の先生」

同時募集中!



あなたの目標やライフスタイルに合わせて  
学研教室の先生を始めてみませんか?

お問い合わせはこちらから

0120-889-100  
(祝休日を除く月～金 9:00～17:00)

まずは説明会に  
ご参加ください



# 個別指導

志望校別・目的別・科目別に最適を選べる個別指導  
個別部門で1万7千名を超える合格実績 / 効率よく学習できる多様な学習スタイル

教育を 変える  
**WAO!**  
ワオコーポレーション

# アックス Axis

- 受験 対応力
- 選べる 学習スタイル
- 充実の学習 サポート



冬の間に、ライバルと差をつけよう!!

# 冬の体験授業

すべての  
学習スタイルを  
**無料**  
で体験できます

- 小学生
- 中学生
- 高校生

アックスでは、事前の学習相談で学習への希望や悩みをじっくり伺い、一人ひとりの目標と現在の学力の差を埋める冬の学習プランをご提案します。

- 中学受験対策
- 高校受験対策
- 大学受験対策
- 新中1・新高1進学準備
- 総復習・先取り
- 苦手・弱点克服

新学年の成績アップ・志望校合格に向けて、冬からのスタートを応援します!!

**冬の入会 キャンペーン**

**冬得**

12/28±まで

**入会金**

**無料**

通常 22,000円 → 0円

**授業料**

**通年ゼミ 4回無料**

個別指導(1対1/対2/オンライン)  
教科書準拠AI学習AxisPLUS

**冬期講習**

**5回 9,900円**

個別指導(1対1/対2/オンライン)  
5日/セットで最大4セットまで受講OK!

※1も期は2025年1月まで最大の人数の方が対象です(アックスへ入会が初めての方に限ります)。※2冬期講習(1対1/1対2/オンライン)は2講座以上お申し込み必須となります(4講座以上お申し込みの方は、AxisPLUS(中学生)の資格料が無料となります)。※3オンラインコースは対象外となります。※4ご入金と同時に受講開始となります。※5冬期講習(1対1/1対2/オンライン)は9,900円/回で受講できます。

## 冬期講習 受付中

実施期間 12/3(火)~1/11(土)

アックスの冬期講習は  
"びったり"を選べます!

体験授業と冬期講習の詳細は >>>

**目標レベル、教え方など  
ベストな指導者を選定**

お子さまの志望校や  
理解度、性格に合わせ  
て、相性の良い指  
導者を選定します。

**志望校別、入試方式別、  
科目別の受験対策**

入試からの逆算で  
一人ひとりに必要  
な内容を徹底的に  
強化できます。

学習カリキュラム・進度  
教科書に  
教科書や宿題の進  
度調整もできます。質  
問しやすい授業で疑  
問を解決できます。

学習スペース使い放題  
自習の進め方  
についてもアド  
バイスします。

通年ゼミ受講生は豊富な  
学習教材も無料で使い放題!

## 新中1 1/4(土)スタート!

小学6年生 必見!

# 英数準備講座

1月~3月 期間限定 - 最大3か月

お試費用で個人別・学校別に対応できます

詳しくはこちら

受験部門公式キャラクター  
こうかくワッ

## 目的別コースラインナップ

### 小学生の成績アップ対策

基礎力養成・学習習慣の定着から中学受験まで対応

- 受験対策**
  - 土佐中・高知中・村岡中合格に向けて
  - 中学受験コース
    - 国立大附属中学受験対策
    - 小から始める中学受験対策
    - 個性化対策 など
- 高校受験**
  - 進学校の中学校で上位をねらう!
  - 高校受験準備コース
    - 学校授業完全理解対策
    - 算・国 応用実践1対1対策
    - 英・数 中学内巻込み対策 など
- 学習習慣**
  - まずは宿題を毎日こなす
  - 基礎力養成コース
    - テストの点数アップ対策
    - 2科目克服対策
    - 学習習慣づくり対策 など

個別指導 **Axis** は  
全国47都道府県に展開!

はりまや橋校 088-802-2066 追手船入ロセンビルディング2F  
愛宕校 088-820-1611 産業道路沿い 愛宕中東2なり  
万々校 088-626-7721 JR行幸口徒歩1分

高知県の教室はコチラから検索  
各教室の様子や学習内容を詳しく紹介!  
個別指導アックス 検索

